

# Informe de Gestión 2023



FUNDACIÓN  
HERNÁN  
ECHAVARRÍA  
OLÓZAGA

# Contenido



- Desde la Dirección Ver + **3**
- Impacto 2023 Ver + **4**
- Trabajamos en 4 comunidades Ver + **6**
- La Fundación Ver + **7**
- Áreas de trabajo Ver + **8**
- Iniciativas Ver + **9**
- Comunicaciones y redes Ver + **50**



**E**n un mundo convulsionado y lleno de retos, somos afortunados de poder ser testigos en nuestro trabajo diario, de la generosidad, de la creatividad, del esfuerzo, de las ganas de estudiar y de trabajar, de la unión familiar, de la superación personal y del trabajo en equipo, de la resiliencia, entre otros, del género humano.

Gracias a los participantes de cada uno de los proyectos, a los líderes comunitarios, a las organizaciones aliadas, al Consejo Directivo y a los colaboradores de la Fundación, por un año lleno de retos, de aprendizajes y de logros.

A continuación, les contamos acerca de lo que de la mano de las comunidades y de los aliados con quienes unimos esfuerzos pudimos lograr en el 2023, llevando a las poblaciones de la isla de Barú y Pasacaballos, herramientas para que los participantes de los proyectos trabajaran por mejorar su calidad de vida y la de sus familias.

**Ana Milena Ordosgoitia**

Directora Ejecutiva FHEO

# Impacto 2023

De la mano de la comunidad, de los aliados, del Consejo Directivo y de los colaboradores de la Fundación, en el 2023 logramos:



\$839.600.482

ejecutados en proyectos y donaciones

\$894.917.524

recibidos como donaciones o aportes a proyectos

\$226.359.648

recibidos como donaciones o aportes a proyectos en especie cuantificables

Trabajo en alianza con  
26 organizaciones

14

nuevas alianzas

5

nuevos convenios de cooperación





20  
proyectos o iniciativas  
implementadas

11  
donaciones entregadas  
por valor de \$15.006.725

El 28,45% de los recursos ejecutados se destinaron a funcionamiento mientras que el 69,68% a proyectos y donaciones



3.184  
participantes directos en los  
distintos proyectos o iniciativas

607  
participantes indirectos  
o empleos generados



# Trabajamos en 4 comunidades

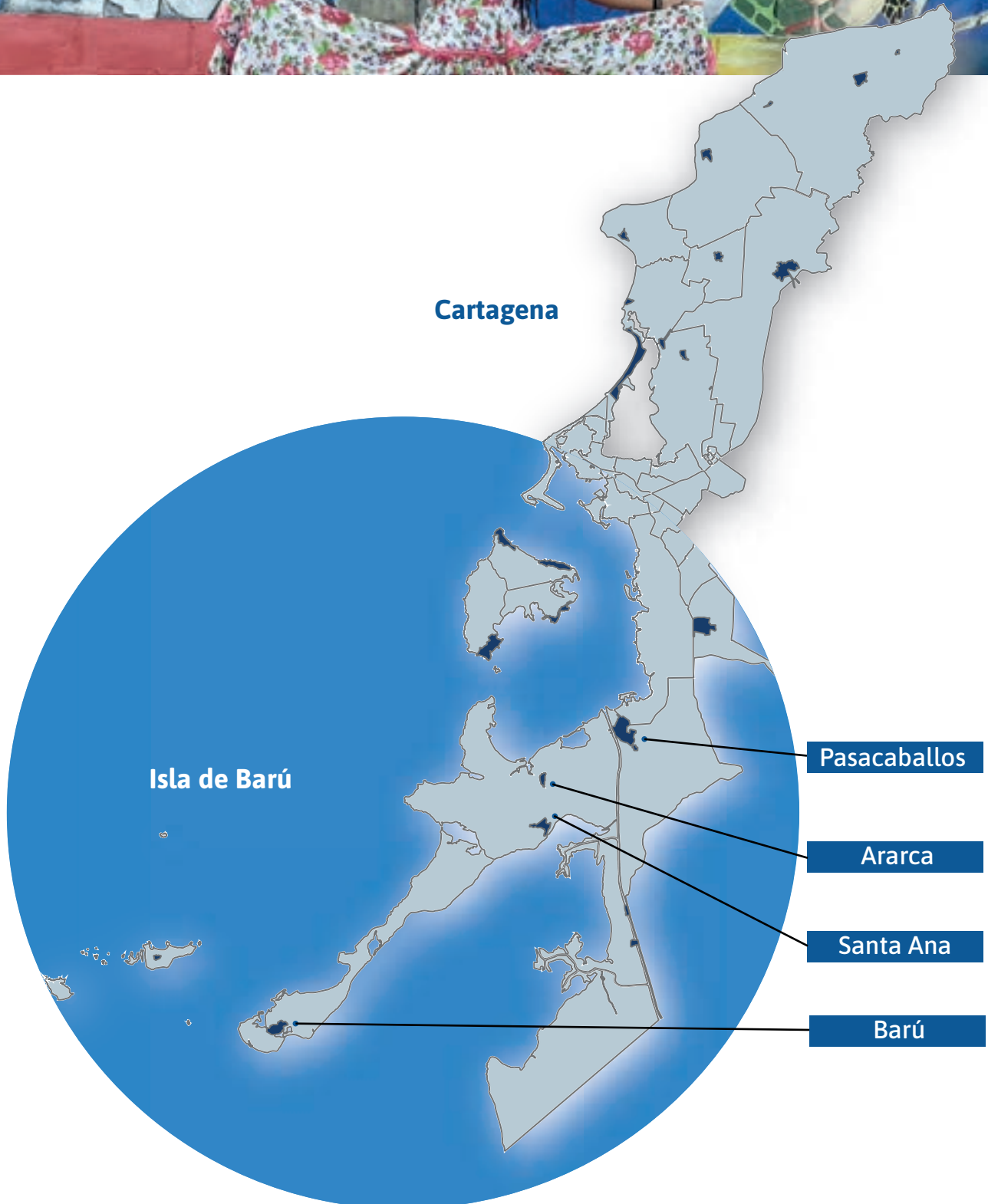

# La Fundación



## Misión

---

Apoyar e impulsar programas y proyectos de desarrollo social, en colaboración con otras entidades nacionales e internacionales, tendientes a mejorar la calidad de vida y el bienestar de los colombianos, que se enmarquen dentro de las siguientes áreas de trabajo: desarrollo empresarial, integración familiar, democracia participativa, educación técnica y capacitación práctica, y preservación y desarrollo del medio ambiente sostenible.

## Visión

---

Ser líder en promover e impulsar programas y proyectos de desarrollo social, de alto impacto en la población colombiana de escasos recursos.

### Consejo Directivo

Gabriel Echavarría Obregón  
José Antonio Echavarría Obregón  
Lolita Ximena Echavarría Obregón

### Presidente

Gabriel Echavarría Obregón

### Directora Ejecutiva

Ana Milena Ordosgoitia Méndez

### Líderes de proyectos

Maritza Isabel Díaz Fera  
Estéfany Pérez Plaza

### Auxiliar Administrativa

Tatiana Caraballo Girado

### Contador

Luis Enrique Semacaritt Daguer

### Tesorero

Wilver Durán Criado

### Gestión Humana

Audilimited CP SAS

### Revisor Fiscal

Felix Rodríguez, designado por  
Finas Asesores SAS

# Áreas de trabajo



Desde el año 2007, la Fundación Hernán Echavarría Olózaga concentra la mayoría de sus esfuerzos en trabajar por el mejoramiento de la calidad de vida de los habitantes de la isla de Barú y en general de la ciudad de Cartagena, en donde promueve y estructura iniciativas, financia y gestiona recursos de terceros, así como redes y alianzas, para la ejecución de proyectos que se enmarquen dentro de sus 5 áreas de trabajo, bajo el entendido de que la población debe concebirse como un ecosistema en el que se deben abordar distintas problemáticas interdependientes para lograr un desarrollo sostenible.



# Iniciativas desarrolladas



# • Desarrollo Empresarial

## Apoyo a empresarios de Barú



**Objetivo:** promover el emprendimiento en la isla de Barú a través del fortalecimiento de las unidades productivas de los emprendedores identificados, mediante el acompañamiento técnico y psicosocial y la entrega de recursos en calidad de crédito.

### Indicadores:

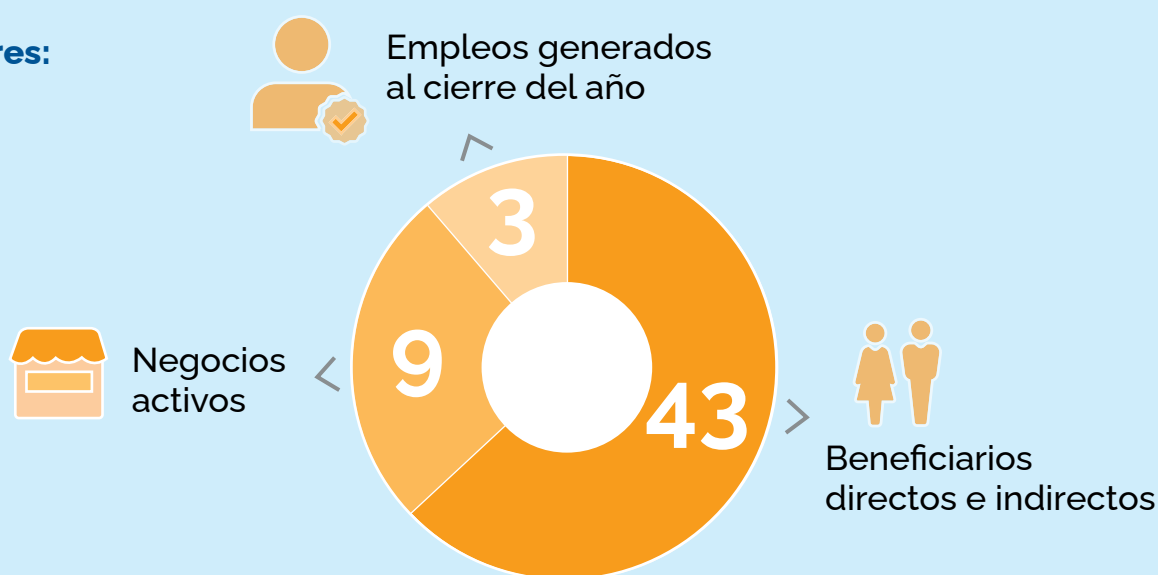

\$2.484.367

de utilidad promedio de los negocios activos



\$17.302.196

en recursos de crédito recuperados al cierre del año

### Aliados:

Global Giving  
Fundación EntreSeres



“

“Nuestra tienda "La semilla de mostaza" ha sido de gran bendición para nosotros y nuestra familia. Nos ha permitido salir adelante y nos ha enseñado a superar obstáculos para continuar firmes a pesar de las adversidades”.

**Roger Garrido**

## • Desarrollo Empresarial

# Microcréditos para mujeres emprendedoras de la isla de Barú y Pasacaballos



**Objetivo:** contribuir al mejoramiento de la calidad de vida de 20 mujeres emprendedoras cabeza de hogar, mediante la formación en competencias para la buena administración de sus negocios, el mejoramiento de la dinámica familiar y un entorno saludable, así como a través de la inyección de capital a sus emprendimientos.

### Indicadores:

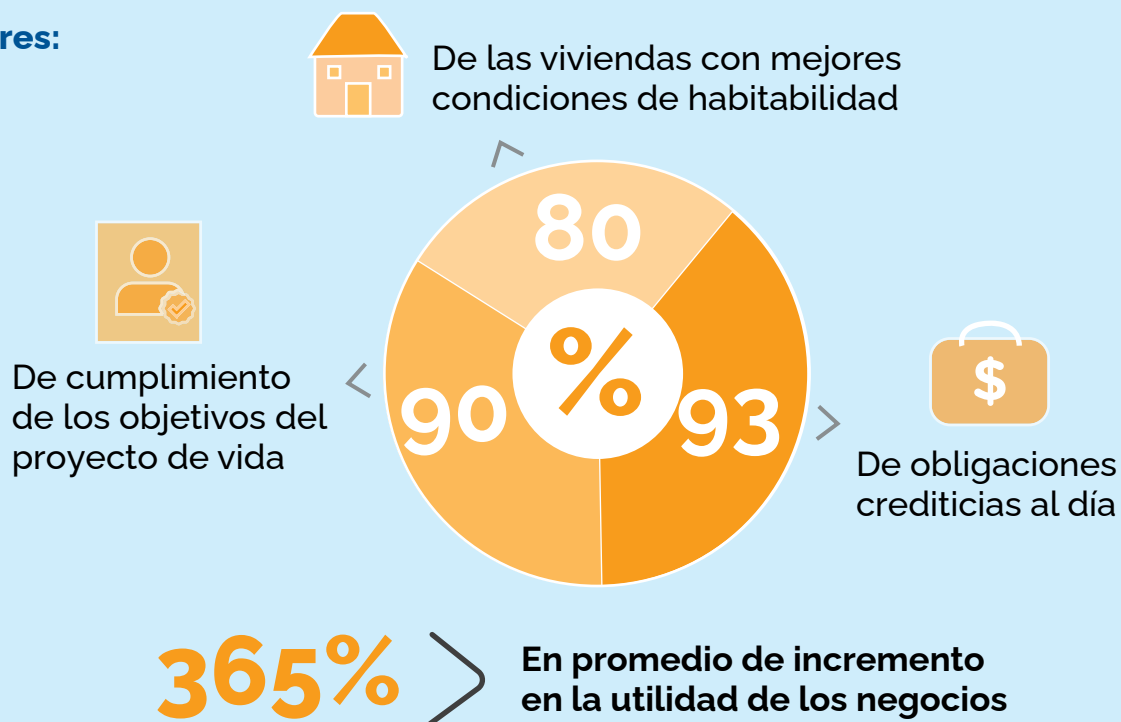

20

negocios activos

112

beneficiarios directos e indirectos

6

empleos generados al cierre del año

### Aliados:

Fundación Bolívar Davivienda  
Fundación EntreSeres



“

“Saber que las fundaciones constantemente están buscando impulsar nuestros emprendimientos, llevándonos a otros espacios de la ciudad, compartiendo nuestras experiencias con otros emprendedores y resaltando nuestros aprendizajes, es algo que me gusta del proyecto, porque nos motiva a seguir creciendo, a reconocer que necesitamos seguir aprendiendo y que, a pesar de la terminación del proyecto, podemos seguir contando con asesorías y excelentes recomendaciones”.

**María Bernarda Angulo de la Rosa**

## • Desarrollo Empresarial

### Apoyo a jóvenes empresarios de Pasacaballos



**Objetivo:** impulsar y promover el emprendimiento en jóvenes de Pasacaballos entre los 18 y 29 años de edad, mediante la formación en competencias microempresariales, sociofamiliares y ofimáticas, así como mediante la inyección de capital a sus negocios.

#### Indicadores:



20

negocios activos

73

beneficiarios directos e indirectos

9

empleos generados al cierre del año

#### Aliados:

Fundación Bolívar Davivienda  
Fundación EntreSeres



“

“Aprendimos a dar valor a lo que sabemos hacer, a consolidar nuestra microempresa y a apostarle a nuestro crecimiento personal para mejorar nuestras relaciones familiares y así también brindar una mejor atención a nuestros clientes, creo que estas han sido una de las grandes lecciones durante el proyecto. Además, tomamos conciencia sobre las múltiples herramientas con las que contamos para mostrar nuestros productos y servicios y consolidar nuestras redes de apoyo”.

**Oswaldo Zabala García**

## • Desarrollo Empresarial

### Fondo de crédito para emprendedores de la isla de Barú y Pasacaballos, Fundación Bolívar Davivienda



**Objetivo:** crear un fondo rotatorio de crédito para financiar planes de negocio, asesorar a emprendedores de la isla de Barú y Pasacaballos y fortalecer sus emprendimientos.

#### Indicadores:

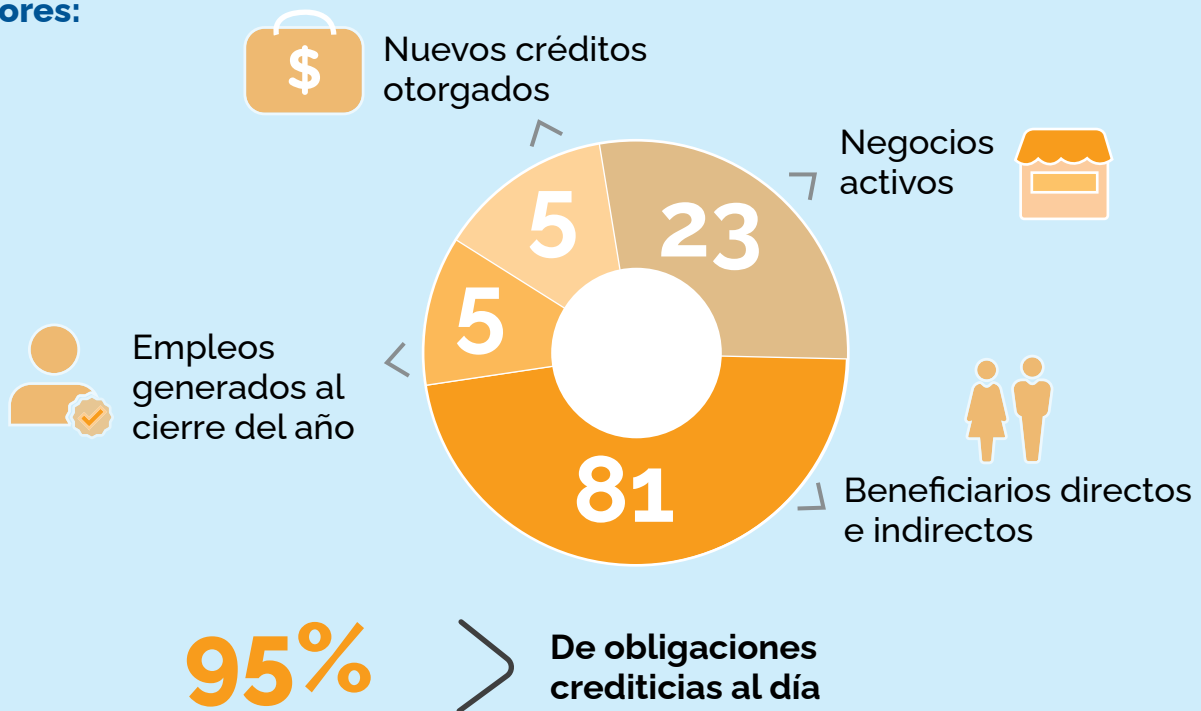

**\$1.771.750**

De utilidad promedio mensual de los negocios activos

**\$14.400.000**

Colocados en créditos

**\$27.080.173**

En recursos de crédito recuperados anualmente

#### Aliados:

Fundación Bolívar Davivienda  
Fundación EntreSeres





“

“Es importante tener un plan de inversiones definido para darle un excelente manejo a los créditos y tener un plan de vida familiar concreto para trabajar con base a objetivos claros. Esto fue fundamental aprenderlo gracias a las asesorías, porque ha sido como una carta de instrucciones que sigo y que me ha ayudado a expandir mi negocio y fortalecer las redes de apoyo familiar”.

**Elisabeth Martínez Julio**

## • Desarrollo Empresarial

### Fondo de crédito “Ladrillera La Clay”



**Objetivo:** otorgar microcréditos a emprendedores de escasos recursos económicos de Pasacaballos, ubicados en el área de influencia de la “Ladrillera La Clay”, que tengan una unidad productiva, experiencia en una actividad y carezcan de apoyo financiero.

#### Indicadores:

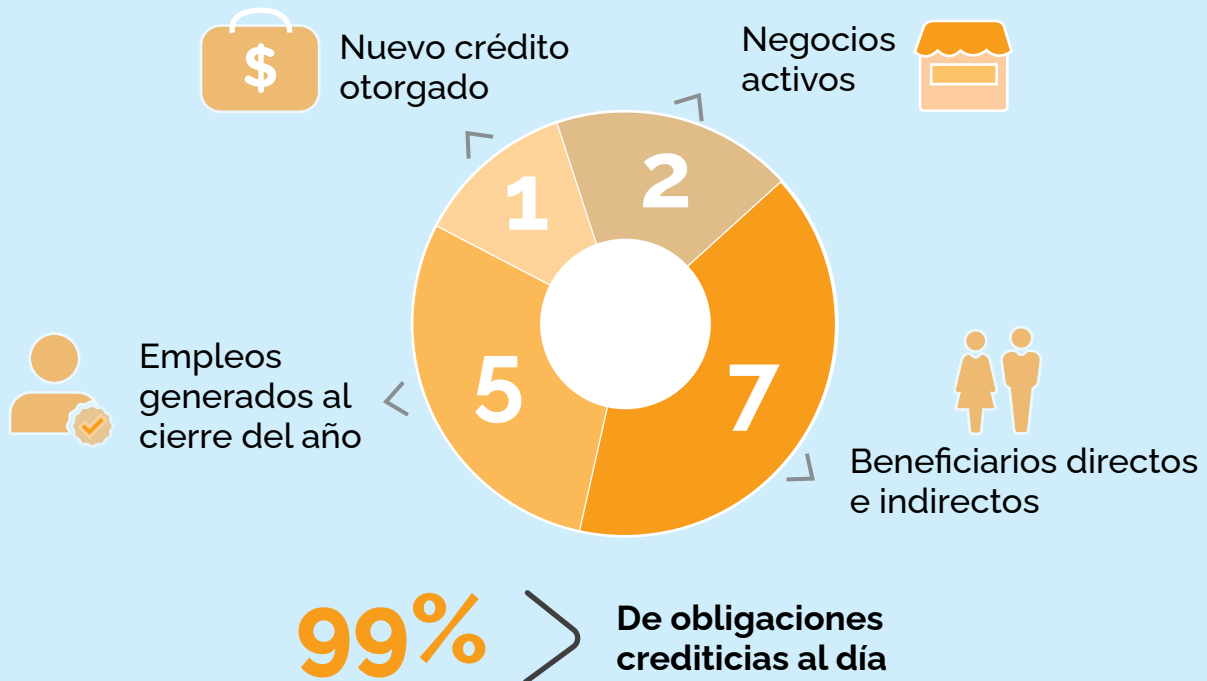

**\$1.035.000**

De utilidad promedio mensual de los negocios activos

**\$6.000.000**

Colocados en créditos

**\$5.480.593**

En recursos de crédito recuperados anualmente

#### Aliados:

Ladrillera La Clay  
Fundación EntreSeres



“

“Los acompañamientos y las asesorías me han llevado a comprender que el negocio como principal fuente de ingresos de mi familia merece ser bien administrado, que es importante llevar los registros de los ingresos, salidas e inventarios para saber con qué cuento y proyectar mi negocio. Además, que es importante que todo el núcleo familiar se ponga en función de lo que el negocio requiere”.

**Agustín Madero Angulo**

## • Desarrollo Empresarial

### Barú, negociando en familia



**Objetivo:** contribuir con el mejoramiento de la dinámica familiar y el fortalecimiento de los emprendimientos de 25 jóvenes de la isla de Barú, mediante la formación en habilidades para la vida, gestión comunitaria, competencias microempresariales y la inyección de capital a sus emprendimientos.

#### Indicadores:

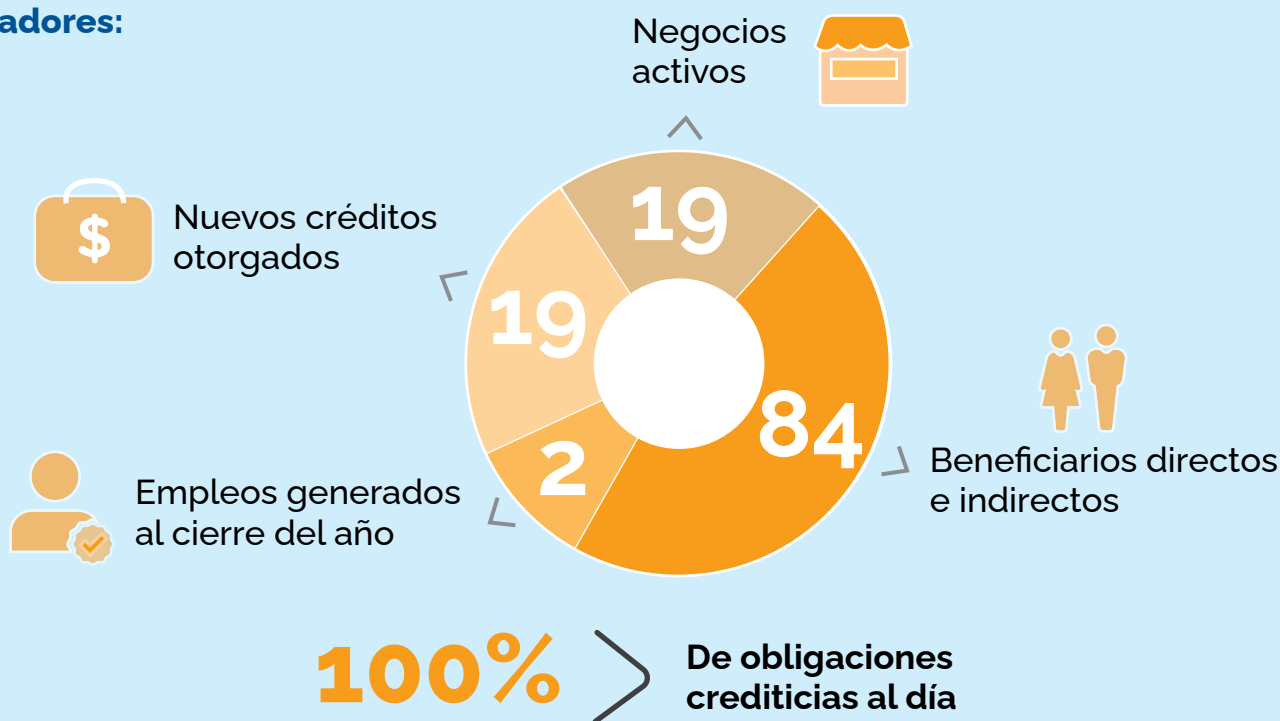

**\$689.700**

Más de utilidad en promedio

**\$16.560.000**

Colocados en créditos

**\$16.560.000**

En recursos de capital de semilla entregados

#### Aliados:

Fundación Bolívar Davivienda  
Fundación EntreSeres

Fundación Puerto Bahía (hoy Sociedad Portuaria Puerto Bahía)



“

“Tengo varios años con mi emprendimiento, sin embargo, reconozco que aun cuando estaba en funcionamiento no tenía una buena administración de este. Desconocía muchos conceptos y aspectos que debía considerar para dar valor al trabajo que realizo y dinamizarlo de tal manera que pueda convertirse en mi principal fuente de ingresos. Además, aprendí lo fundamental que es consolidar la red de apoyo familiar, fijar objetivos a corto plazo y lo más importante trabajar en mi identidad”.

**Natalia Zúñiga Molina**

# • Desarrollo Empresarial

## Talentos



**Objetivo:** promover la ubicación laboral de la población desempleada de la isla de Barú que cuente con un perfil ocupacional determinado, para contribuir a la generación de ingresos y al mejoramiento de su calidad de vida.

### Indicadores:

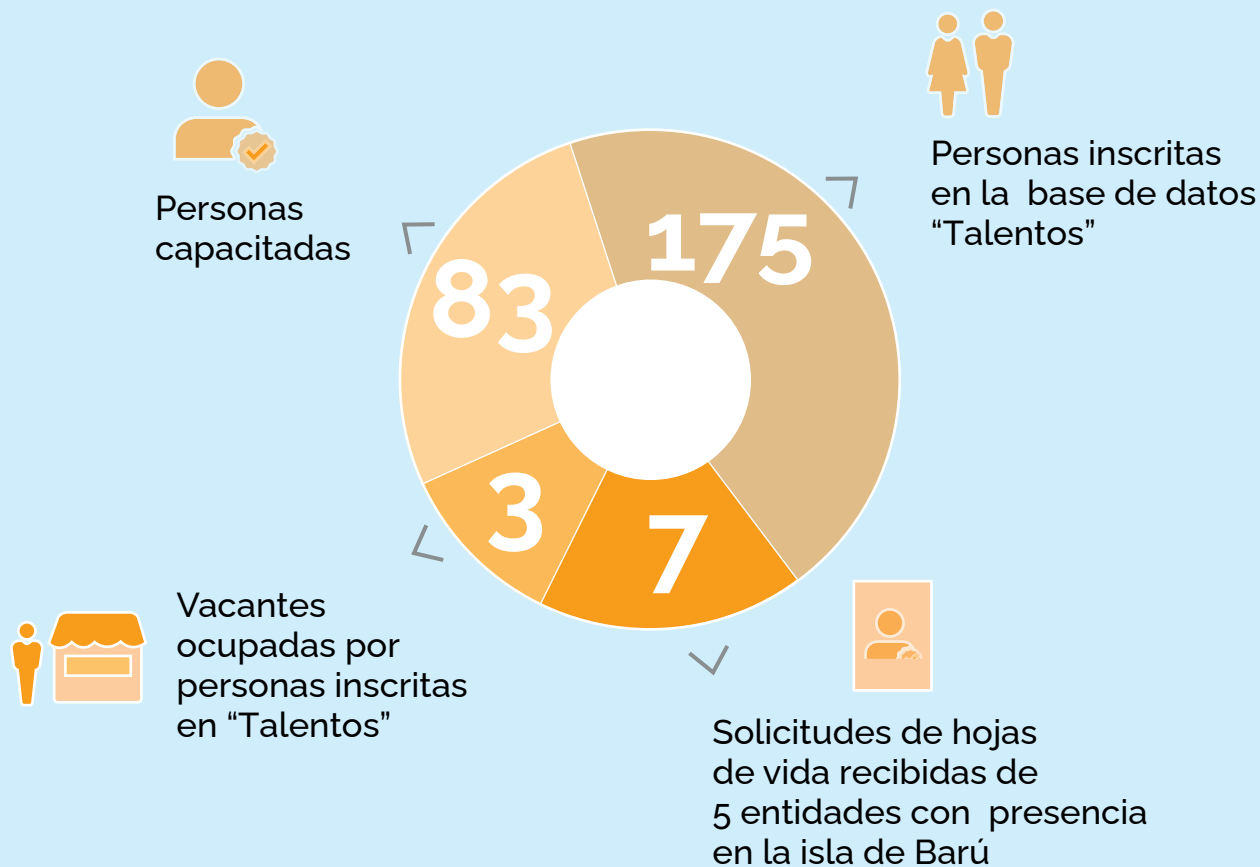

# \$1.160.00

En promedio de ingresos de las personas que accedieron a un puesto de trabajo

A close-up portrait of a woman with dark hair pulled back, wearing a white top with a red and blue striped collar and a pink beaded necklace. She is looking directly at the camera with a slight smile. The background is a vibrant red wall with dark, abstract handprints.

“

“Tuve una muy buena experiencia, porque pude cubrir varias necesidades de mi familia, mis hijos contaron con el beneficio de la caja de compensación y yo estuve afiliada a la seguridad social”.

**Diana Gaviria**

## • Educación Técnica y Capacitación Práctica

### Escuela de Formación y Emprendimiento de la isla de Barú



**Objetivo:** diseñar, construir, dotar y operar una Escuela de Formación y Emprendimiento en la isla de Barú que responda a la vocación turística y de emprendimiento que esta tiene y a las necesidades en materia de construcción, ofreciendo programas que satisfagan las necesidades de formación técnica, complementaria, de certificación por competencias y el fortalecimiento de los procesos de la media técnica y cadenas de formación.

**Indicadores:**

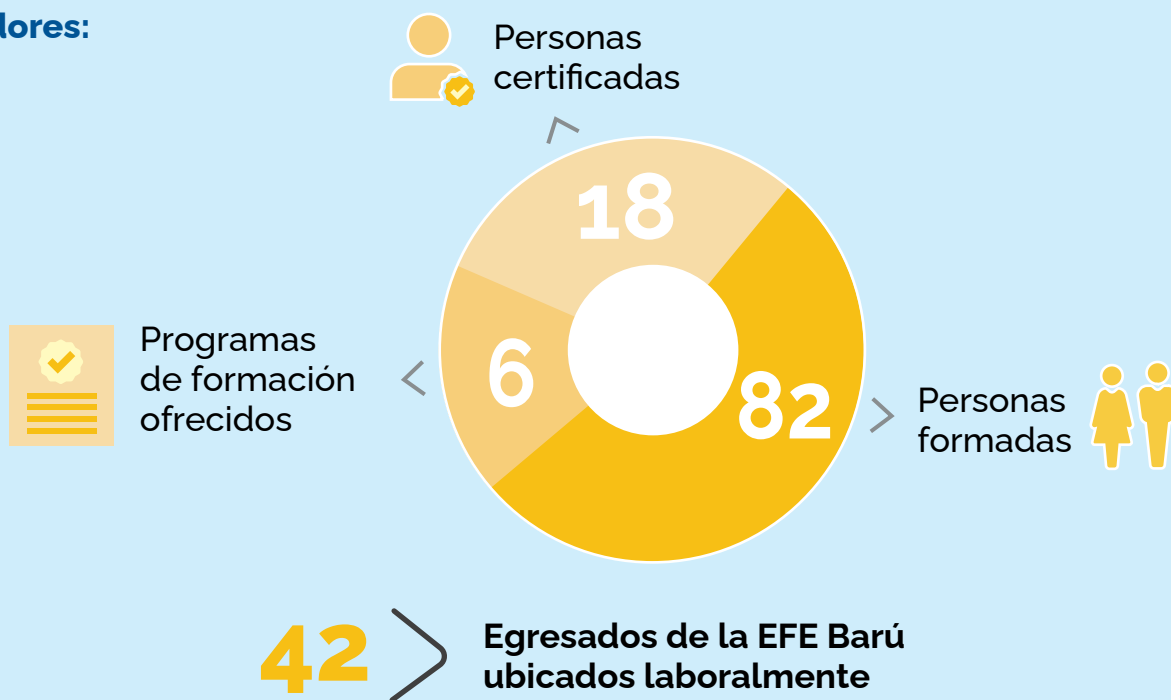

33

Aprendices iniciaron la etapa práctica de su formación

27

Aprendices finalizaron la etapa práctica de su formación

**Aliados iniciales:**

- Sena, Regional Bolívar SED
- Fundación Santo Domingo Playa Blanca Barú
- Jac de Santa Ana
- Club Náutico Punta Iguana
- Traso (ejecutora de los recursos de Ecopetrol)
- Argos

**Aliados actuales:**

- Fundación Puerto Bahía (hoy Sociedad Portuaria Puerto Bahía)
- Sena Regional Bolívar
- Traso
- IE de Santa Ana





“

“Excelente oportunidad para todos los que tenemos la dicha de hacer parte de ella, para salir técnico y con habilidades para un futuro mejor y generar una estabilidad económica para la familia y poner en práctica todo lo aprendido por excelentes instructores capacitados para llevarnos al éxito”.

**María Claudia Julio**

## • Educación Técnica y Capacitación Práctica

### Becas Bilingüe Barú



**Objetivo:** impartir formación en el idioma inglés a 50 habitantes del Corregimiento de Barú, trabajando las distintas competencias que les permita alcanzar un nivel B de acuerdo al Marco Europeo de Referencia para las lenguas (MCER), promoviendo transversalmente la elaboración y autogestión de su proyecto de vida / Otorgar 2 becas tecnológicas con Unicolombo a 2 jóvenes del Corregimiento de Barú.

#### Indicadores:

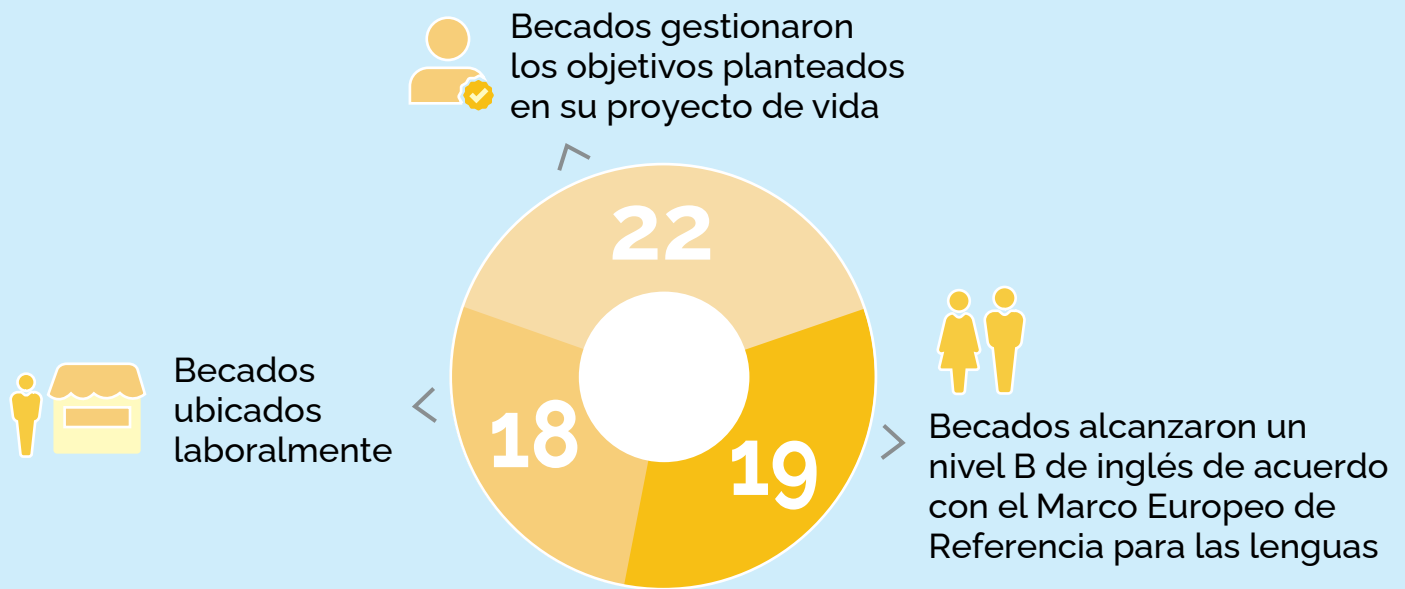

22

Personas terminaron satisfactoriamente la formación en inglés

2

Estudiantes finalizaron satisfactoriamente el 5to semestre de clases

#### Aliados:

Fundación Cartago  
Fundación Puerto Bahía  
(hoy Sociedad Portuaria Puerto Bahía)

Centro Colombo Americano  
de Cartagena



“

“Es una gran oportunidad para el empoderamiento de las comunidades beneficiadas, ya que facilita a sus habitantes el acceso a la formación de un segundo idioma, y por ende el mejoramiento de las condiciones de vida, con mayores y mejores opciones laborales”.

**Ruby Arcila**

## • Educación Técnica y Capacitación Práctica

### Send Baru students to Training School for a year



**Objetivo:** suministrar un auxilio de transporte a los estudiantes del corregimiento de Barú matriculados en las carreras técnicas ofrecidas en la Escuela de Formación y Emprendimiento de la isla de Barú, ubicada en Santa Ana, con el fin de contribuir a su asistencia y permanencia.

#### Indicadores:

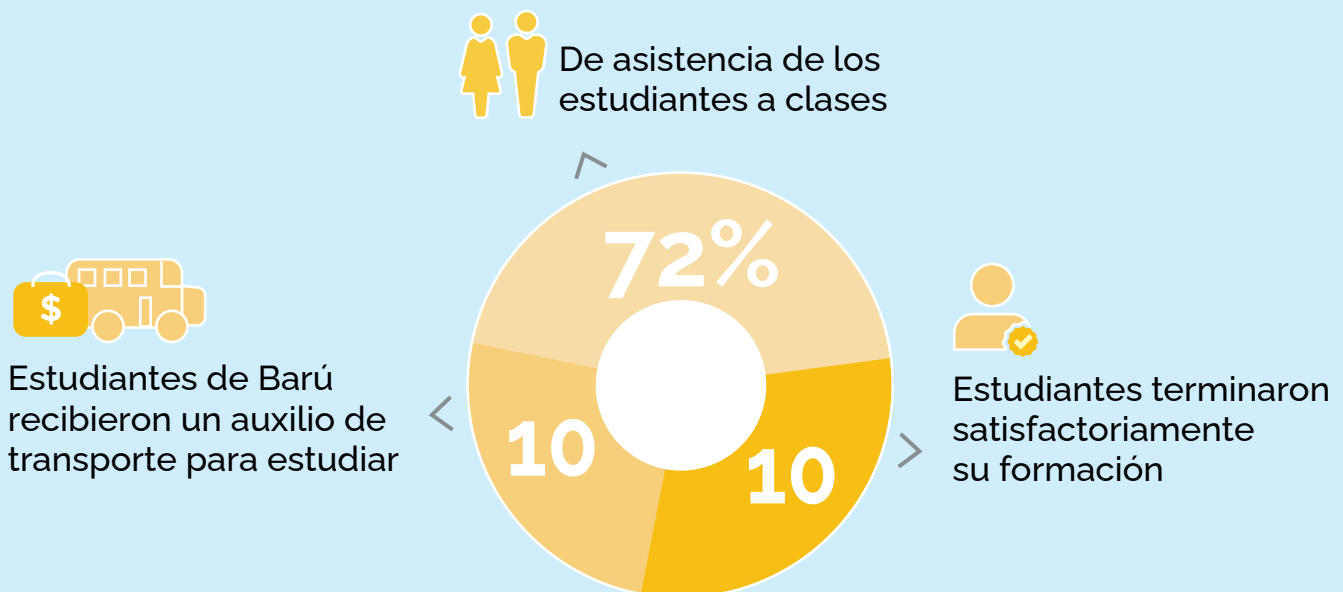

# \$10.220.000

entregados en auxilios de transporte

#### Aliados:

Global Giving

A close-up portrait of a young Black woman with long, dark, curly hair, wearing a light-colored baseball cap and a white shirt. She is smiling warmly at the camera. The background is a soft-focus outdoor scene with greenery and a blue sky.

“

“Comparto la pasión por la gastronomía con mi mamá y mi abuela, por eso decidí estudiar cocina. Ya terminé mis prácticas y fue una experiencia bastante gratificante, ya logré certificarme, y actualmente estoy planeando abrir mi propio restaurante”.

**Marimar Barrios**

## • Educación Técnica y Capacitación Práctica

### English for work



**Objetivo:** atender los requerimientos del sector productivo en cuanto a la necesidad de dominio de una segunda lengua por parte de los trabajadores, con el fin de incidir sobre la competitividad de las empresas y mejorar los índices de empleabilidad del país.

#### Indicadores:

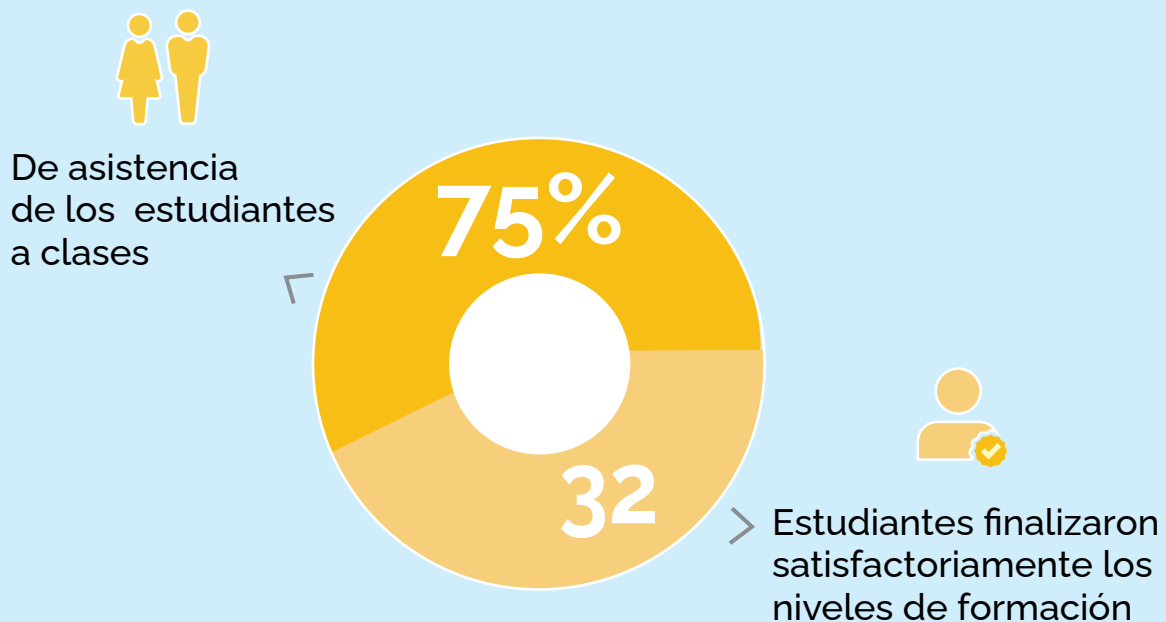

#### Aliados:

Sena Regional Bolívar  
Grupo Argos  
Fundación Puerto Bahía  
(hoy Sociedad Portuaria Puerto Bahía)

Fundación Santo Domingo  
IE de Santa Ana



“

"El programa English For Work ha sido uno de los mejores programas de inglés que ha podido llegar a la isla, es una gran oportunidad que muchos necesitamos, pues el inglés es algo esencial para nuestro trabajo y nuestro futuro. Estoy agradecido y ojalá se hagan muchos proyectos de estos".

**Ronaldo Torres**

## • Educación Técnica y Capacitación Práctica

### Becas tecnológicas en Gestión Naviera y Portuaria



**Objetivo:** ofrecer a los habitantes de la isla de Barú en Cartagena, 40 becas en la carrera Tecnología en Gestión Naviera y Portuaria.

#### Indicadores:

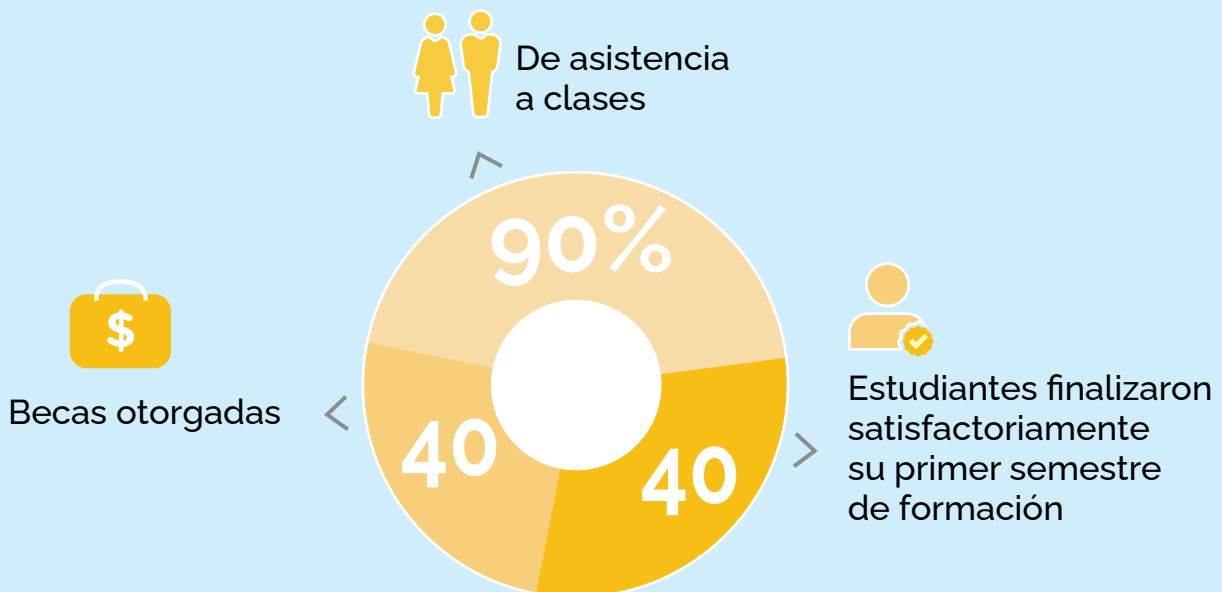

# 14

Estudiantes ubicados laboralmente

#### Aliados:

Unitecncar  
Sociedad Portuaria Puerto Bahía

Fundación Santo Domingo  
IE de Santa Ana





“

“Me motivé a estudiar la carrera de Naviera y Portuaria, gracias a mi hermano, y hasta ahora me ha gustado lo que estoy estudiando, estoy muy motivado y voy a todas las clases. Agradezco a todas las fundaciones y empresas que me dieron esta oportunidad de estudiar”.

**Víctor Villero**

# • Integración Familiar

## Educación y conectividad

### Barú a la U



**Objetivo:** capacitar a través de 7 cursos educativos a doscientos cincuenta y dos (252) estudiantes de los grados décimo (10°) y once (11°) de cuatro instituciones educativas de la isla de Barú en Cartagena (Institución Educativa de Ararca, Institución Etnoeducativa de Santa Ana, Fundación Educativa Instituto Ecológico Barbacoas e Institución Educativa Luis Felipe Cabrera de Barú), en las competencias y áreas evaluadas por las pruebas SABER, Preuniversitario y Programa Vocacional y Psicosocial, brindándoles herramientas para aumentar el promedio obtenido por las instituciones educativas en dichas pruebas, a fin de propiciar la articulación con la educación superior de los estudiantes del programa.

#### Indicadores:

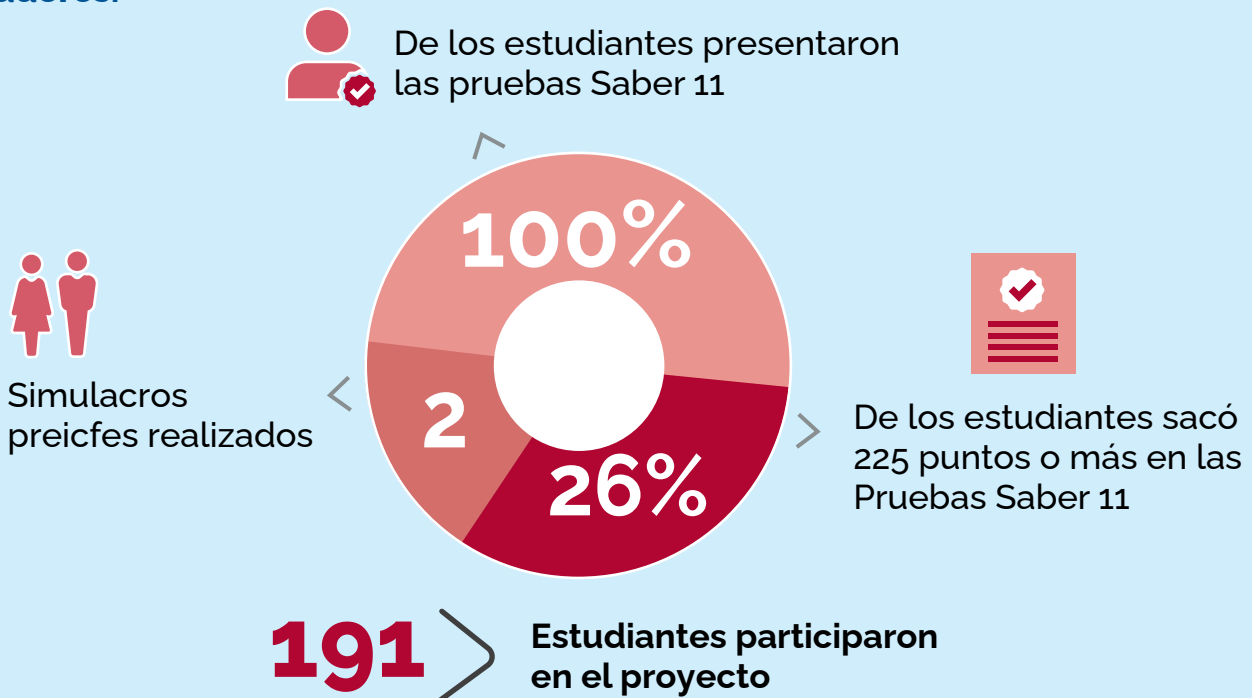

# 77

estudiantes de grado 11 se leyeron 3 libros cada uno mientras que 120 estudiantes de grado 10 se leyeron 3 libros cada uno

#### Aliados:

Fundación Santo Domingo  
Fundación Puerto Bahía  
(hoy Sociedad Portuaria  
Puerto Bahía)

Fundación Grupo Argos  
Fundación Adomi  
Club Náutico Punta Iguana  
Grupo Argos



# Barú a la U



“

“Es una satisfacción que yo siento y sobre todo agradecimiento, porque yo estoy en el programa de Biología que es una carrera difícil en la costa, porque solo la ofrecen tres universidades públicas y de ahí la importancia de sacar un buen puntaje en el ICFES y reconocer que es difícil, pero es mi futuro es lo que quiero. Es difícil el ICFES y no tenía tal vez los recursos, pero dije voy a aprovechar por ejemplo Barú a la U, por eso mis agradecimientos, porque en serio me ayudó... En la U hay varios aplicados, pero algo tenía que pasar y era que yo me tenía que destacar, porque yo tengo que dejar a Barú en alto, tengo que inspirar a mi comunidad y que pueda ver a otro Barulero en la U... Claramente es difícil, pero debemos mantenernos con disciplina”.

Vanessa Olier

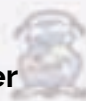

# • Integración Familiar

## Salud y Bienestar

### Centro de Vida para el Adulto Mayor de Santa Ana



**Objetivo:** garantizar la atención a la población de la tercera edad mayor de 60 años, residente en la jurisdicción de la unidad comunera de gobierno rural de Santa Ana, isla de Barú y sus alrededores, que carezcan de recursos para atender sus necesidades, dentro de una concepción de atención integral para mejorar su calidad de vida, brindarles alimentación, asistencia moral y espiritual, atención médica acorde con su salud física, mental, emocional y recreación, con el fin de ayudarles a culminar su paso por la vida de manera digna en desarrollo del Proyecto: Modelo y Atención Integral al Adulto Mayor del Distrito de Cartagena y sus Corregimientos.

#### Indicadores:

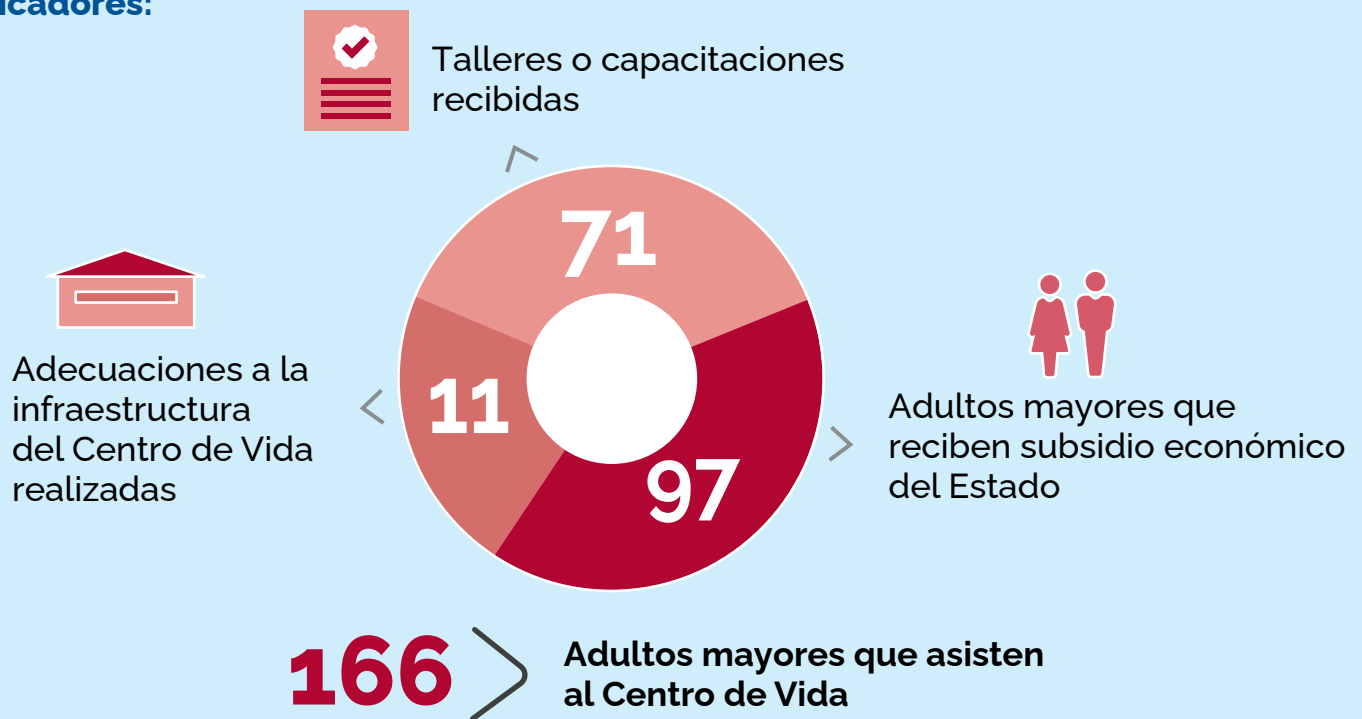

# 1.055

Desayunos y almuerzos servidos

# 196

Adultos mayores inscritos en el Centro de Vida

#### Aliados:

Secretaría de Participación y Desarrollo Social  
del Distrito de Cartagena



“

“Saber que vengo a la casa de los adultos mayores me llena de felicidad, porque siempre hacemos alguna actividad, compartimos en la mesa los alimentos y juegos, nos dan regalos y sobre todo siempre nos sacan una sonrisa”.

Gabriela Blanco de Blanco

# • Integración Familiar

## Salud y Bienestar

### Feedback



**Objetivo:** orientar el proceso de cualificación de las madres comunitarias, a través de encuentros de saberes y acompañamiento in situ, que les permita brindar una atención a la primera infancia de forma interdisciplinaria, contextualizada y flexible.

#### Indicadores:

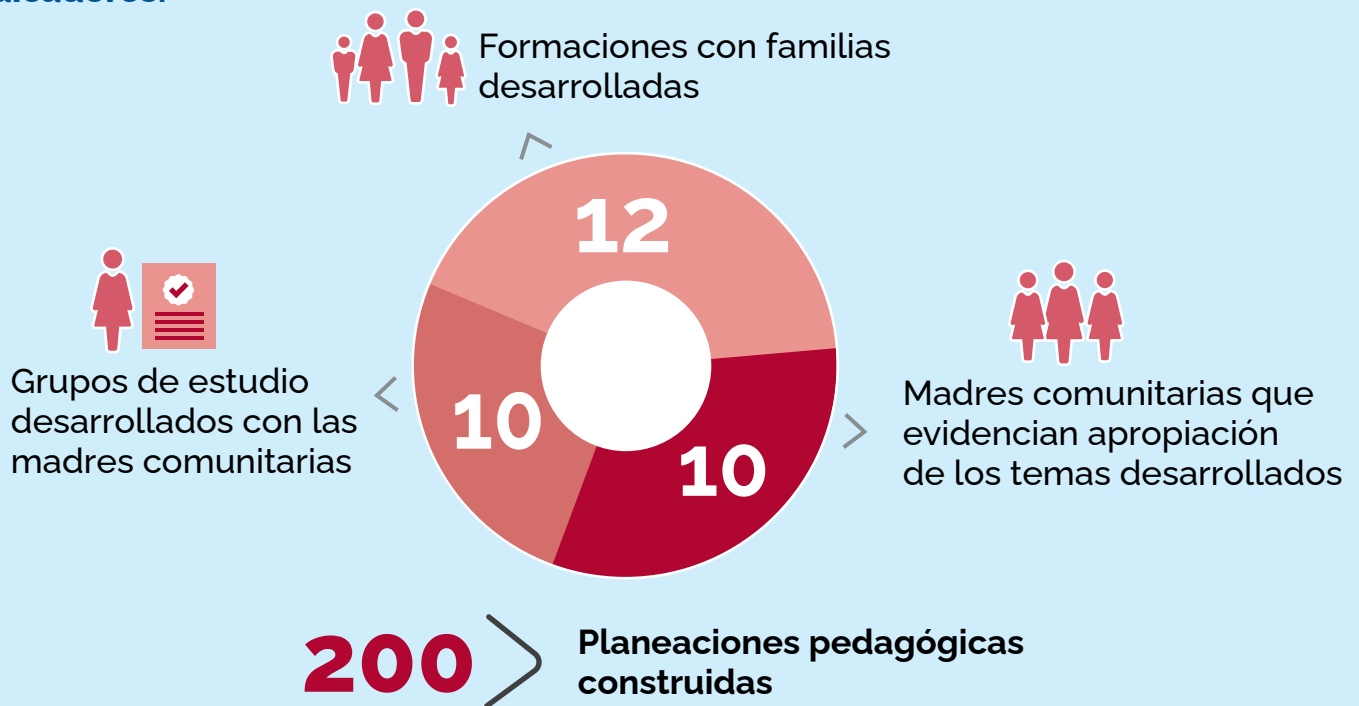

259

niños y niñas participaron de las actividades

11

experiencias lúdicas realizadas

2

Clubes de lectura desarrollados

#### Aliados:

Cargill



“

“Valoro del proyecto, el reconocimiento que tenemos las Madres Comunitarias como agentes de cambio, como esas mujeres que abanderamos todos los procesos de atención a la primera infancia de nuestras comunidades y por lo cual debemos capacitarnos, aprender, ser creativas y sobre todo trabajar de la mano con las familias, recordar siempre que los niños son lo más importante”.

Paola Salas

# • Integración Familiar

## Salud y Bienestar

Jornada gratuita de diagnóstico de enfermedades del corazón para niños, niñas y adolescentes



**Objetivo:** valorar por pediatría e identificar a niños, niñas y adolescentes con posibles enfermedades del corazón de la isla de Barú, para que puedan acceder a una atención pediátrica especializada con la Fundación Cardioinfantil, para el tratamiento de las cardiopatías detectadas.

### Indicadores:



Niños, niñas y adolescentes de la isla de Barú atendidos en consulta pediátrica



Menores derivados a la brigada de atención cardiológica

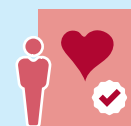
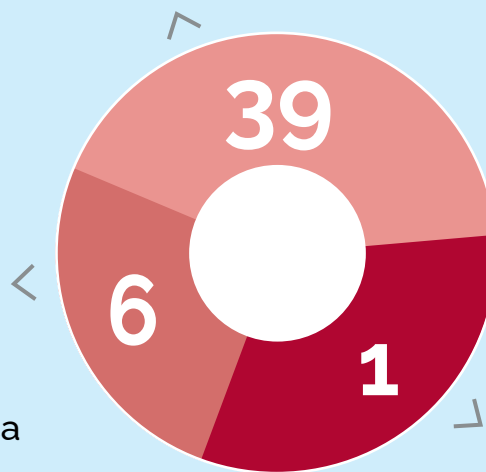

Menor identificado para recibir atención cardiológica integral en Bogotá

### Aliados:

Fundación Cardioinfantil  
Club Náutico Punta Iguana





“

"Hace mucho tiempo venía realizando gestión ante la EPS para la atención con el Cardiólogo de mi hija Ely Sandrith Godoy, lo cual fue muy demorado. Afortunadamente y gracias a las Fundaciones, mi hija recibió la atención con el Cardiólogo y la realización del electrocardiograma; todo salió bien gracias a Dios".

**Sandrith Morales Hernández**

# • Integración Familiar

## Salud y Bienestar

Navidad 2023



**Objetivo:** celebrar la Navidad en los 3 corregimientos de la isla de Barú, mediante la entrega de regalos a los niños de los Hogares Comunitarios, de los colegios hasta segundo de primaria y a las Personas Mayores, la realización del concurso para premiar la calle con la mejor decoración con material reciclable alusiva a la Navidad, organizada y limpia en cada comunidad, y la realización de una caravana navideña.

### Indicadores:

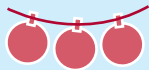

Premios entregados a las 2 calles mejor decoradas con material reciclable y aseadas de cada comunidad

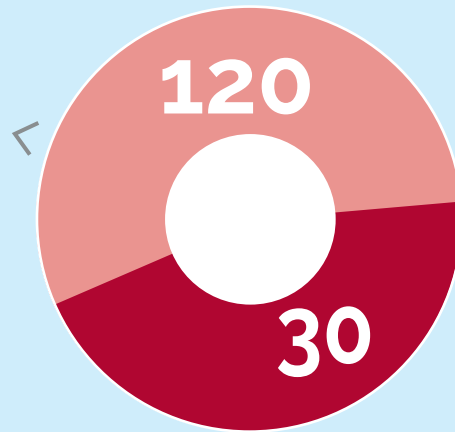

Regalos entregados al Consejo Comunitario de Playa Blanca para los niños del sector

**1.572** >

Regalos entregados a los niños de los Hogares Comunitarios, de preescolar y de primer y segundo grado de las IE de la isla

363

regalos entregados a los Adultos Mayores de las 3 comunidades de la isla

49

regalos entregados a los hijos de los jóvenes y de las mujeres de Pasacaballos, participantes en los proyectos de microcrédito

### Aliados:

Grupo Argos  
Sociedad Portuaria Puerto Bahía

Fundación Santo Domingo  
Fundación Decameron



“

“Provocar una sonrisa en el rostro de la niñez, es la mejor inversión que pueden realizar las fundaciones, por eso agradezco el hermoso gesto de pensar en un día especial para ellos y brindarles un show, dulces, regalos y recibir de ellos abrazos, risas y amor”.

**Marisol Bertel**

## • Democracia Participativa

### Cartagena Rural Cómo Vamos



**Objetivo:** monitorear los retos y potencialidades de la las islas de Barú y Tierrabomba, zona rural de Cartagena, utilizando la metodología de los Cómo Vamos, que analiza la calidad de vida del territorio y formula recomendaciones de intervención, tomando como insumo indicadores objetivos y de percepción ciudadana.



En diciembre de 2023 se presentaron en Santa Ana los resultados del Informe de Calidad de Vida (ICV) y de la Encuesta de Percepción Ciudadana (EPC) de la isla de Barú, con información de los indicadores de calidad y percepción de la isla.

Tanto el informe como la encuesta, son herramientas muy valiosas para priorizar las acciones que se pueden llevar a cabo en la isla, así como para poner en la agenda pública las principales problemáticas y retos que existen en Barú.

#### Aliados:

Andi Seccional Bolívar  
El Universal  
Traso  
Fundación Santo Domingo  
Comfenalco  
Coosalud  
Ecopetrol

Puerto Bahía  
Cámara de Comercio de Cartagena  
Argos  
Universidad Tecnológica de Bolívar  
Ensattia  
Publik  
Fundación Corona



“

"Luego de años de estudiar las principales problemáticas de calidad de vida que afectan de manera diferenciada a los habitantes de la isla de Barú, pudimos llegar a la comunidad para entregar de primera mano los resultados en el primer evento de este tipo, con participación masiva de la comunidad, representantes de los cuatro consejos comunitarios, organizaciones sociales y privadas, así como delegados de la actual administración de Cartagena.

Con el apoyo de la Fundación Hernán Echavarría Olózaga, Fundación Santo Domingo, Puerto Bahía y Ecopetrol, entregamos herramientas como el Informe de Calidad de Vida y la Encuesta de Percepción Ciudadana, con resultados desagregados para cada uno de los corregimientos: Santa Ana, Ararca y Barú.

La prioridad número uno, en la que coinciden los representantes comunitarios, es el alcantarillado, del cual carece toda la Isla y, en específico, la llegada del servicio de agua potable al corregimiento de Barú. Asimismo, los presidentes del Consejo Comunitario de Playa Blanca y Santa Ana mencionan la necesidad de un Plan de Ordenamiento de Playa Blanca, uno de los principales atractivos turísticos de la zona. Por último, consideran que el gobierno entrante debe priorizar la educación y formación en todos los niveles de la población, con una solicitud específica, construir una institución de educación superior en la Isla".

**Eliana Salas Barón**

## • Democracia Participativa

### Subestación de Policía de Playa Blanca



**Objetivo:** contribuir a que las autoridades hagan presencia en Playa Blanca.



La MECAR pidió apoyo a la Fundación para poder contar nuevamente con una Subestación de Policía para el sector de Playa Blanca, en donde pueda permanecer el personal asignado a la misma, para el mejor cumplimiento de su deber, toda vez que habían tenido que cerrar la Subestación de Policía de Playa Blanca en la isla de Barú, por el mal estado de la infraestructura y las condiciones de habitabilidad en que se encontraba.

En el año 2023 la Fundación apoyó con la adecuación de una infraestructura existente en Playa Blanca de acuerdo con las directrices de la MECAR, para que se autorizase su uso por parte de la Policía para que allí funcionara la Subestación de Policía de Playa Blanca temporalmente.

#### Aliados:

MECAR - Policía Metropolitana  
de Cartagena de Indias.



# ● Preservación y Desarrollo de un Medio Ambiente Sostenible

## Barú Sostenible Fases I y II



**Objetivo:** mejorar el tratamiento y disposición final de residuos sólidos en la isla de Barú mediante el reciclaje, con el fin de que los residuos sean aprovechados y transformados de manera productiva, contribuyendo así a la conservación del medio ambiente en el territorio, a la transformación del entorno, a la generación de ingresos por parte de sus habitantes y a la dignificación del oficio de reciclador. / Mejorar el tratamiento y disposición final de residuos en la isla de Barú, mediante la implementación de un programa de educación en las instituciones educativas, un programa de educación dirigido a la comunidad, y la intervención de espacios comunitarios, con el fin de crear una verdadera conciencia ambiental sobre la gestión de los residuos, permitiendo así contribuir a la conservación del medio ambiente en el territorio, a la transformación del entorno, a la generación de ingresos por parte de sus habitantes y a la dignificación del oficio de reciclador.

### Indicadores:



De material aprovechable recuperado por los Recuperadores Amigos



Recuperadores Amigos activos en el proyecto

\$149.503

De ingreso mensual promedio de los Recuperadores Amigos por el reciclaje

\$23.860.958

De ingresos por ventas de material aprovechable en la isla de Barú de los Recuperadores Amigos

### Aliados:

Sociedad Portuaria Puerto Bahía  
Fundación Santo Domingo

Pulso Verde  
Veolia





“

“Mi nombre es Ángel Vásquez, Recuperador amigo y miembro del COMBAS de la comunidad de Barú. Este proyecto ha sido de mucho beneficio para todos. Desde hace 2 años que hago parte de Barú Sostenible. Este ingreso ha sido mi forma de sustentarme, con esto cubro mis gastos, apoyo mi familia y me ha permitido adquirir muchas cosas. Gracias al proyecto mi reciclaje es más organizado, tengo una ruta de recolección, tengo viviendas y tiendas que me dan el material aprovechable, luego las acopio y las clasifico en mi casa para entregar a Veolia cada semana. Para mi Barú Sostenible es un proyecto de vida, lo digo a mis compañeros y a todo quien me pregunta. Doy muchas gracias a las organizaciones por traer este proyecto acá”.

**Ángel Vásquez**

## • Comunicaciones y redes



- > [www.fundacionhernanechavarria.org.co](http://www.fundacionhernanechavarria.org.co)
- > <https://www.facebook.com/fundacion.hernanechavarriaolozaga>
- > [https://www.instagram.com/fundacion\\_hernan\\_echavarria?r=nametag](https://www.instagram.com/fundacion_hernan_echavarria?r=nametag)

[Ir al menú](#) >



FUNDACIÓN  
HERNÁN  
ECHAVARRÍA  
OLÓZAGA